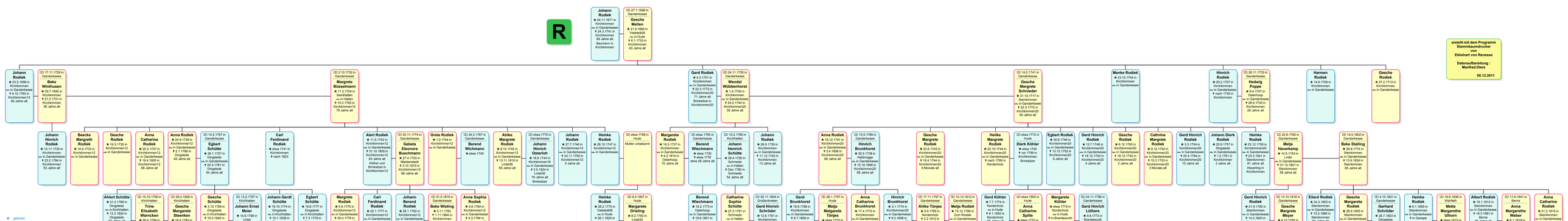
R
Johann Rodiek
★ 24.11.1671 in Kirchkimmen
⚭ in Gandersesee
♥ 24.3.1741 in Kirchkimmen
69 Jahre alt
Baumann in Kirchkimmen
OO 27.1.1698 in Gandersesee
Gesche Meilen
★ 21.9.1669 in Vielstedt26
⚭ in Hude
♥ 6.1.1733 in Kirchkimmen
63 Jahre alt
Johann Rodiek
★ 23.5.1698 in Kirchkimmen
⚭ in Gandersesee
♥ 9.10.1763 in Kirchkimmen12
65 Jahre alt
OO 17.11.1729 in Gandersesee
Beke Winthusen
★ 28.7.1692 in Kirchkimmen
♥ 21.3.1731 in Kirchkimmen
38 Jahre alt
OO 2.10.1732 in Gandersesee
Margrete Büsselmann
★ 11.2.1704 in Sandhatten
⚭ in Hatten
♥ 15.3.1783 in Kirchkimmen12
79 Jahre alt
Gerd Rodiek
★ 4.3.1701 in Kirchkimmen
⚭ in Gandersesee
♥ 2.3.1772 in Kirchkimmen20
71 Jahre alt
Brinkatzer in Kirchkimmen20
OO 24.11.1735 in Gandersesee
Wendel Wübbenhorst
★ 1.4.1700 in Kirchkimmen
⚭ in Gandersesee
♥ 24.2.1740 in Kirchkimmen20
39 Jahre alt
OO 14.2.1741 in Gandersesee
Gesche Margrete Schnieder
★ 31.10.1717 in Steinkimmen
⚭ in Gandersesee
♥ 22.3.1772 in Kirchkimmen20
54 Jahre alt
Menke Rodiek
★ 23.10.1704 in Kirchkimmen
⚭ in Gandersesee
Hinrich Rodiek
★ 20.2.1707 in Kirchkimmen
⚭ in Gandersesee
† nach 1735 in Kirchkimmen
OO 26.11.1733 in Gandersesee
Hedwig Poppe
★ 3.4.1707 in Osterhoop
⚭ in Gandersesee
♥ 26.6.1735 in Kirchkimmen
28 Jahre alt
Harmen Rodiek
★ 14.6.1700 in Kirchkimmen
⚭ in Gandersesee
Gesche Rodiek
★ 27.2.1713 in Kirchkimmen
⚭ in Gandersesee
Johann Hinrich Rodiek
★ 12.11.1730 in Kirchkimmen
⚭ in Gandersesee
♥ 23.2.1784 in Kirchkimmen
53 Jahre alt
Beecke Margreth Rodiek
★ 14.9.1733 in Kirchkimmen12
⚭ in Gandersesee
Gesche Rodiek
★ 19.3.1735 in Kirchkimmen12
⚭ in Gandersesee
Anna Catharina Rodiek
★ 20.3.1737 in Kirchkimmen
⚭ in Gandersesee
♥ 19.4.1805 in Kirchkimmen12
68 Jahre alt
Anna Rodiek
★ 24.9.1739 in Kirchkimmen12
⚭ in Gandersesee
♥ 2.1.1789 in Dingdede
49 Jahre alt
OO 14.5.1767 in Gandersesee
Egbert Schütte
★ 26.1.1727 in Dingdede
⚭ in Gandersesee
♥ 22.3.1781 in Dingdede
54 Jahre alt
Carl Ferdinand Rodiek
★ etwa 1741 in Kirchkimmen
† nach 1823
Alert Rodiek
★ 11.5.1742 in Kirchkimmen
⚭ in Gandersesee
♥ 31.10.1820 in Kirchkimmen12
63 Jahre alt
Köther und Brinkatzer in Kirchkimmen12
OO 30.11.1774 in Gandersesee
Gabeta Eleonora Buschmann
★ 27.4.1753 in Nikolausdorf
♥ 3.10.1819 in Kirchkimmen12
66 Jahre alt
Grete Rodiek
★ 1.2.1744 in Kirchkimmen12
⚭ in Gandersesee
OO 24.2.1767 in Gandersesee
Berend Wichmann
★ etwa 1740
Ahlke Margrete Rodiek
★ 8.10.1745 in Kirchkimmen12
⚭ in Gandersesee
♥ 13.11.1810 in Linte36
65 Jahre alt
OO etwa 1770 in Gandersesee
Johann Hinrich Osterloh
★ 16.4.1744 in Kirchkimmen16
⚭ in Gandersesee
♥ 3.5.1824 in Linte35
79 Jahre alt
Brinkatzer
Johann Rodiek
★ 27.7.1746 in Kirchkimmen12
⚭ in Gandersesee
♥ 24.11.1750 in Kirchkimmen12
4 Jahre alt
Heinke Rodiek
★ 28.10.1748 in Kirchkimmen12
⚭ in Gandersesee
OO etwa 1768 in Hude
Mutter unbekannt
Margarete Rodiek
★ 13.3.1737 in Kirchkimmen
⚭ in Gandersesee
♥ 4.2.1810 in Osterhoop
72 Jahre alt
OO etwa 1765 in Gandersesee
Berend Wichmann
★ etwa 1735
♥ etwa 1776
etwa 48 Jahre alt
OO 12.2.1780 in Kirchhatten
Johann Henrich Schütte
★ 26.4.1728 in Schmede
⚭ in Hatten
♥ Dez 1780 in Schmede
54 Jahre alt
Johann Rodiek
★ 28.8.1739 in Kirchkimmen
⚭ in Gandersesee
♥ 11.12.1752 in Kirchkimmen
13 Jahre alt
Anna Rodiek
★ 18.12.1741 in Kirchkimmen20
⚭ in Gandersesee
♥ 2.4.1808 in Kirchkimmen20
66 Jahre alt
OO 15.5.1766 in Gandersesee
Hinrich Brunkhorst
★ 30.5.1735 in Haberdgge
⚭ in Gandersesee
♥ 15.10.1806 in Kirchkimmen20
68 Jahre alt
Gesche Margrete Rodiek
★ 23.6.1743 in Kirchkimmen
⚭ in Gandersesee
♥ 19.4.1744 in Kirchkimmen20
9 Monate alt
Heilke Margrete Rodiek
★ 22.10.1744 in Kirchkimmen20
⚭ in Gandersesee
♥ nach 1799 in Nordenholz
OO etwa 1772 in Hude
Diark Köhler
★ etwa 1740
♥ vor 1799 in Kirchkimmen
Brinkatzer
Egbert Rodiek
★ 30.6.1746 in Kirchkimmen20
⚭ in Gandersesee
♥ 13.12.1792 in Kirchkimmen20
6 Jahre alt
Gerd Hinrich Rodiek
★ 12.7.1748 in Kirchkimmen20
⚭ in Gandersesee
♥ 4.2.1810 in Kirchkimmen20
4 Jahre alt
Gesche Rodiek
★ 6.12.1750 in Kirchkimmen20
⚭ in Gandersesee
♥ 18.12.1752 in Kirchkimmen20
2 Jahre alt
Cathrine Margrete Rodiek
★ 9.12.1752 in Kirchkimmen20
⚭ in Gandersesee
♥ 15.3.1753 in Kirchkimmen20
3 Monate alt
Gerd Hinrich Rodiek
★ 3.3.1754 in Kirchkimmen20
⚭ in Gandersesee
♥ 20.4.1764 in Kirchkimmen20
10 Jahre alt
Johann Diark Rodiek
★ 20.8.1757 in Dingdede
⚭ in Gandersesee
♥ 1.2.1781 in Kirchkimmen
3 Jahre alt
Heinke Rodiek
★ 23.3.1761 in Kirchkimmen20
⚭ in Gandersesee
♥ 23.3.1841 in Steinkimmen
81 Jahre alt
Heuerling in Kirchkimmen
OO 22.8.1782 in Gandersesee
Metje Haverkamp
★ 14.5.1743 in Linte1
⚭ in Gandersesee
♥ 31.12.1801 in Steinkimmen
58 Jahre alt
OO 14.5.1802 in Gandersesee
Beke Stalling
★ 28.5.1774 in Steinkimmen
⚭ in Gandersesee
♥ 13.9.1839 in Steinkimmen
65 Jahre alt
Ahlert Schütte
★ 21.2.1768 in Dingdede
⚭ in Kirchhatten
♥ 13.3.1820 in Dingdede
52 Jahre alt
Brinkatzer und Schneider
OO 15.10.1790 in Kirchhatten
Trine Elisabeth Warncken
★ 26.4.1758 in Huntloesen
⚭ in Kirchhatten
♥ 27.7.1807 in Dingdede
49 Jahre alt
OO 28.4.1808 in Kirchhatten
Gesche Margarete Steenken
★ 18.4.1793 in Dingdede
⚭ in Kirchhatten
♥ 17.10.1846 in Dingdede
63 Jahre alt
Gesche Schütte
★ 3.10.1769 in Dingdede
⚭ in Kirchhatten
♥ 19.3.1840 in Munderloh
70 Jahre alt
OO 13.2.1797 in Kirchhatten
Johann Ernst Meier
★ 14.8.1768 in Lintel
♥ 8.4.1818 in Munderloh
49 Jahre alt
Johann Gerdt Schütte
★ 19.6.1777 in Kirchhatten
⚭ in Kirchhatten
♥ 7.3.1779 in Dingdede
63 Jahre alt
Egbert Schütte
★ 19.6.1777 in Kirchhatten
⚭ in Kirchhatten
♥ 7.3.1779 in Dingdede
20 Monate alt
Margrete Rodiek
★ 5.9.1775 in Kirchkimmen12
⚭ in Gandersesee
♥ 30.4.1776 in Kirchkimmen12
7 Monate alt
Carl Ferdinand Rodiek
★ 20.1.1777 in Kirchkimmen12
⚭ in Gandersesee
♥ 1.1.1860 in Kirchkimmen
82 Jahre alt
Johann Berend Rodiek
★ 28.1.1782 in Kirchkimmen12
⚭ in Gandersesee
♥ 22.4.1859 in Kirchkimmen
77 Jahre alt
Köther in Kirchkimmen12
OO 31.5.1816 in Gandersesee
Beke Wieting
★ 5.11.1783
♥ 1.11.1864 in Kirchkimmen
80 Jahre alt
Anna Sophia Rodiek
★ 5.8.1784 in Kirchkimmen12
⚭ in Gandersesee
♥ 4.3.1794 in Kirchkimmen12
9 Jahre alt
Heinke Rodiek
★ 28.2.1770 in Vielstedt08
⚭ in Hude
♥ 28.1.1820 in Lintel
49 Jahre alt
OO 9.4.1807 in Hude
Margarete Drieling
★ 8.2.1783 in Linte33
♥ 27.2.1819 in Linte33
36 Jahre alt
Berend Wiechmann
★ 16.2.1773 in Osterhoop
⚭ in Gandersesee
♥ 19.6.1801 in Osterhoop
28 Jahre alt
Catharine Sophie Schütte
★ 27.3.1781 in Schmede
⚭ in Hatten
♥ 28.3.1843 in Kirchkimmen
61 Jahre alt
OO 30.11.1804 in Gandersesee
Gerd Hinrich Schröder
★ 12.6.1781 in Kirchkimmen
⚭ in Gandersesee
Gerd Brunkhorst
★ 18.9.1766 in Kirchkimmen
⚭ in Gandersesee
♥ 8.7.1806 in Nordenholz
59 Jahre alt
Brinkatzer in Nordenholz
Hinrich Brunkhorst
★ 3.1.1774 in Kirchkimmen20
⚭ in Gandersesee
♥ 9.3.1838 in Kirchkimmen20
64 Jahre alt
Brinkatzer in Kirchkimmen
OO 28.1.1797 in Hude
Metje Margarete Tönjes
★ etwa 1775 in Nordenholz
⚭ in Hude
OO 17.11.1797 in Gandersesee
Ahlke Tönjes
★ 9.9.1769 in Nordenholz
⚭ 2.2.1812 in Kirchkimmen
42 Jahre alt
OO 10.12.1812 in Gandersesee
Metje Rodiek
★ 15.12.1786 in Zum Rodiek
⚭ in Gandersesee
♥ 9.4.1848 in Kirchkimmen20
61 Jahre alt
siehe LHa
Gerd Köhler
★ 7.7.1774 in Nordenholz
⚭ in Hude
♥ 9.1.1850 in Nordenholz
79 Jahre alt
Brinkatzer in Nordenholz
OO etwa 1800 in Hude
Anna Catharina Spille
★ etwa 1775 in Nordenholz
⚭ in Hude
♥ in Nordenholz
Margarete Köhler
★ etwa 1775 in Nordenholz
⚭ in Hude
♥ in Brandeweuth
OO 24.11.1796 in Gandersesee
Gerd Hinrich Lüthers
★ 8.8.1773 in Brandeweuth
⚭ in Gandersesee
♥ in Brandeweuth
Gerd Hinrich Rodiek
★ 21.9.1782 in Steinkimmen
⚭ in Gandersesee
♥ 14.2.1820 in Steinkimmen
37 Jahre alt
Heuermann in Steinkimmen
OO 13.10.1818 in Gandersesee
Gesche Margarete Meyer
★ 4.12.1782 in Grüppenbühren
⚭ in Gandersesee
♥ 3.10.1837 in Steinkimmen
54 Jahre alt
Eilerd Rodiek
★ 24.3.1803 in Steinkimmen
⚭ in Gandersesee
♥ 10.2.1885 in Steinkimmen
91 Jahre alt
Zimmermann
Gesche Margareta Rodiek
★ 28.5.1805 in Steinkimmen
⚭ in Gandersesee
♥ 23.5.1875 in Steinkimmen
69 Jahre alt
OO 4.10.1831 in Gandersesee
Gerhard Schröder
★ 26.7.1803 in Dingdede
⚭ 18.12.1877
74 Jahre alt
Heuerling in Steinkimmen
Heinke Rodiek
★ 6.1.1800 in Steinkimmen
⚭ in Gandersesee
♥ in Gampe
Schuster und Heuermann in Gampe
OO 16.6.1836 in Warfleth
Metta Margarethe Uthorn
★ etwa 1815 in Lemwerder
♥ vor 1860 in Gampe
Albert Rodiek
★ 19.1.1811 in Steinkimmen
⚭ in Gandersesee
♥ 19.3.1881 in Berne
69 Jahre alt
Zimmermann
OO 11.6.1841 in Berne
Anna Margarethe Weber
★ 6.1.1818 in Neuenkoop
⚭ in Berne
♥ 10.1.1860 in Neuenkoop
42 Jahre alt
Anna Catharine Rodiek
★ 21.3.1815 in Steinkimmen
⚭ in Gandersesee
♥ 9.4.1820 in Steinkimmen
5 Jahre alt
R1
r2
R3
R4
r5
R6
R7
R8
R9
R10
r11
r12
R13
R14
★ geboren
⚭ getauft
OO gemeinsame
OO (gen. ggster gesch.)
OO nicht verheiratet
† gestorben
✝ gefallen
⚭ bestattet
erstellt mit dem Programm Stammbaumdrucker von Ekkehart von Renesse
Datenaufbereitung : Manfred Diers
05.12.2011